

ԳԾԱԳՐԵՐԻ ԱՆՎԱՆԱՑԱՆԿ

Հ/Հ	ԱՆՎԱՆՈՒՄԸ	ԷԶ
1	ԳԾԱԳՐԵՐԻ ԱՆՎԱՆԱՑԱՆԿ, ԲԱՍՏՐԱԳԻՐ	ՃՇ-1
2	ԻՐԱՎԻՃԱԿԱՅԻՆ ՀԱՏԱԿԱԳԻԾ 1:200 (ԶԱՓԱԳՐՈՒԹՅՈՒՆ)	ՃՇ-2
3	ԻՐԱՎԻՃԱԿԱՅԻՆ ՀԱՏԱԿԱԳԻԾ 1:200	ՃՇ-3
4	ԲԱՐԵԿԱՐԳՄԱՆ ՀԱՏԱԿԱԳԻԾ 1:200	ՃՇ-4
5	ԾԱԿԱՆՆԵՐԻ ԱՄՓՈՓԱԳԻՐ, ԿՏՐՎԱԾՔՆԵՐ 1-1, 2-2, 3-3	ՃՇ-5
6	ՆԱՏԱՐԱՆ	ՃՇ-6
7	ՏԱՂԱՎԱՐ	ՃՇ-7
8	ՄԵՏԱՂԱԿԱՆ ԲԱԶՐԻՔ, ԱՂԲԱՄԱՆ	ՃՇ-8

ԲԱՑԱՏՐԱԳԻՐ

« ԵՐԵՎԱՆ ՔԱՂԱՔԻ ՇԵՆՈՒՄԻ ԿԱՐԶԱԿԱՆ ՇՐՋԱՆԻ ԳՈՐԳԱԳՈՐԾՆԵՐԻ ՓՈՂՈՑ Դ. 21, 26 ՇԵՆՔԵՐԻ ԲԱԿԱՅԻՆ ՏԱՐԱԾՔԻ ԲԱՐԵԿԱՐԳՄԱՆ ՆԱԽԱԳԻԾԸ ԿԱՏԱՐՎԱԾ Է ԵՐԵՎԱՆԻ ՔԱՂԱՔԱՊԵՏԱՐԱՆԻ ԿԱՊԱԼԱՅԻՆ ԱՇԽԱՏԱՆՔՆԵՐԻ ԿԱՏԱՐՄԱՆ ԳՆԱՄԱՆ ՊԱՅՄԱՆԱԳԻՐ N ԵՔԳԿ-ԱՇՁԲ- -12/59-22 ՀԻՄԱՆ ԿՐԱ:

ՆԱԽԱՏԵՍՎՈՒՄ Է.

ՔԱՆԴԱՆԱՆ ԱՇԽԱՏԱՆՔՆԵՐ . ՔԱՆԴԱՆ ԲԵՏՈՆՅԱՆ ՀԻՆ ԵԶՐԱՔԱՐԵՐԸ, ՄԱՔՐԵԼ ԵՎ ՀԱՐԹԵՑՆԵԼ ՏԱՐԱԾՔԸ:

ԲԱՐԵԿԱՐԳՄԱՆ ԱՇԽԱՏԱՆՔՆԵՐ . ՏԵՂԱՂՐԵԼ ՆՈՐ ԲԵՏՈՆՅԱՆ ՀԱՎԱՔՈՎԻ ԵԶՐԱՔԱՐԵՐ, ՄԱՆԿԱԿԱՆ ԽԱՂԱՀՐԱՊԱՐԱԿ, ՆԱԽԱՏԵՍԵԼ ԲՈՒՍԱՀՈՂ ԵՎ ԿԱՐՄԻՐ ՇԼԱՔ, ՊԱՀՊԱՆՆԵԼ ԳՈՅՈՒԹՅՈՒՆ ՈՒՆԵՑՈՂ ԾԱՌԵՐԸ, ԱՆՑԿԱՑՆԵԼ ՈՌՈԳՄԱՆ ՑԱՆՑ, ՏԵՂԱՂՐԵԼ ՆՈՐ ՄԵՏԱՂ. ՏԱՂԱՎԱՐՆԵՐ:

ՍՈՒՅՆ ԱՇԽԱՏԱՆՔՆԵՐԻ ԿԱՏԱՐՄԱՆ ՀԱՄԱՐ ՄԱՄՆԱԿԻՑԸ (ԿԱՊԱԼԱՌՈՒՆ), ՊԵՏՔ Է ՈՒՆԵՆԱ ՀԵՏԵՎՅԱԼ ԼԻՑԵՆԶԻԱՆԵՐԸ.

- ՔԱՂԱՔԱՇԽՈՒԹՅԱՆ ԲՆԱԳԱՎԱՌՈՒՄ ՇԻՆԱՐԱՐԱՌԹՅԱՆ ԻՐԱԿԱՆԱՅՈՒՄ՝ ՆԵՐԱՌՅԱԼ ՆԵՐՂԻՐՆԵՐԸ

ՀԵՏԵՎՅԱԼ ՈՒՐՈՏՆԵՐԻ - ԲՆԱԿԵԼԻ, ՀԱՍԱՐԱԿԱԿԱՆ ԵՎ ԱՐՏԱՂՐԱԿԱՆ ,

- ԷՆԵՐԳԵՏԻԿ:

ՇԻՆԱՐԱՐԱՌԹՅԱՆ ԸՆԹԱՑՔՈՒՄ ՕԳՏԱԳՈՐԾՎՈՂ ԲՈԼՈՐ ՆՅՈՒԹԵՐԸ ԵՎ ՍԱՐՔԵՐԸ ՊԵՏՔ Է ՀԱՄԱՊԱՏԱՍՍ՝ ԽԱՆՆԵՆ ՀՀ-ՈՒՄ ԳՈՐԾՈՂ ՆՈՐՄԵՐԻՆ՝ ՈՒ ՍՏԱՆԴԱՐՏՆԵՐԻՆ ԵՎ ԱՊԱՀՈՎԵՆ ԱՇԽԱՏԱՆՔԱՅԻՆ ԲԱՐՁՐ ՈՐԱԿ:

ԱՅՂ ՆՊԱՏԱԿԱՌՎ ԿԱՊԱԼԻ ՕՔՅԵԿՏԻ, ԴՐԱ ԱՌԱՆՁԻՆ ՄԱՍԵՐԻ (ՑԱՆԿԱՊԱՏՈՐ, Ե/Ք ԵԶՐԱՔԱՐԵՐ, Ե/Ք ՍԱԼԵՐ, ՄԵՏԱՂԱԿԱՆ ՑԱՆԿԱՊԱՏՆԵՐ, ՆԱՏԱՐԱՆԵՐ ԵՎ ԱՅԼՆ) ԵՎ ՕԳՏԱԳՈՐԾՎՈՂ ՇԻՆԱՐԱՐԱԿԱՆ ՆՅՈՒԹԵՐԸ (ՊՈՂՊԱՏ, ԲԵՏՈՆ, ԽԻՃ, ԲԱԶԱՆՏ ԵՎ ԱՅԼՆ) ՊԵՏՔ Է ՀԱՄԱՊԱՏԱՍԽԱՆՆԵՆ ԵՐԱՇԽԻՔԱՅԻՆ ԺԱՄԿԵՏՆԵՐԻՆ ՆԵՐԿԱՅԱՑՎՈՂ ՆԿԱԶԱԳՈՒՅՆ ՊԱՀԱՆՁՆԵՐԻՆ: ԿԱՊԱԼԱՌՈՒՆ, ՇԻՆԱՇԽԱՏԱՆՔՆԵՐԻ ԸՆԹԱՑՔՈՒՄ ՕԳՏԱԳՈՐԾՎՈՂ ԲՈԼՈՐ ՆՅՈՒԹԵՐԻ ԵՎ ՇԻՆԱՇԽԱՏԱՆՔՆԵՐԻ ՀԱՄԱՐ, ՊԱՏԿԻՐԱՏՈՒՆ ՊԵՏՔ Է ՆԵՐԿԱՅԱՑՆԱԻ ԴՐԱՆՑ ՀԱՎԱՍՏԱԳՐԵՐԸ , ՈՐՈՒՔ ՊԵՏՔ Է ՊԱՐՈՒՆԱԿԵՆ ԲՈԼՈՐ ԱՆՀՐԱԺԵՇՏ ՏԿՅԱԼՆԵՐԸ ՆՐԱՆՑ ԾԱԳՄԱՆ ՈՒ ՈՐԱԿԻ ՄԱՍԻՆ ԵՎ ՀԱՄԱՊԱՏԱՍԽԱՆՆԵՆ ԸՆԴՈՒՆՎԱԾ ՍՏԱՆԴԱՐՏՆԵՐԻ ՊԱՀԱՆՁՆԵՐԻՆ: ՆԵՐԿԱՅԱՑՎՈՂ ՆՅՈՒԹԵՐԻ ԵՎ ՇԻՆԱՇԽԱՏԱՆՔՆԵՐԻ ՈՐԱԿԸ, ԳՈՒՅՆԸ, ԱՐՏԱՔԻՆ ՏԵՍՔԸ ՊԵՏՔ Է ՀԱՄԱՁԱՅՆԱՑԻ ՊԱՏԿԻՐԱՏՈՒՆ ԵՎ ՆԱԽԱԳԾՈՂԻ ՀԵՏ: ԱՅՂ ԺԱՄԱՆԱԿԱԸՆԹԱՑՔՈՒՄ, ԵԹԵ ԿԱՌՈՒՑԱՊԱՏՎԱԾ ՏԱՐԱԾՔՈՒՄ Ի ՀԱՅՏ ԵՆ ԳԱԼԻԹ ԹԵՐՈՒԹՅՈՒՆՆԵՐ, ԿԱՊԱԼԱՌՈՒՆ ԻՐ ՈՒԺԵՐՈՎ ԿԵՐԱԿԱՆԳՆՈՒՄ Է ԱՅՆ:



ՇԻՆԱՐԱՐԱԿԱՆ ԱՇԽԱՏԱՆՔՆԵՐԻ ԿԱՏԱՐՄԱՆ ԺԱՄԱՆԱԿ ԱՇԽԱՏԱՆՔՆԵՐԻՆ ԲԱՐՁՐ ՈՐԱԿ ԱՊԱՀՈՎԵԼՈՒ ԵՎ ԱՇԽԱՏԱՆՔՆԵՐԸ ՆԱԽԱՏԵՍՎԱԾ ԺԱՄԿԵՏՈՒՄ ԿԱՏԱՐԵԼՈՒ ՀԱՄԱՐ, ԿԱՊԱԼԱՌՈՒՆ ՊԵՏՔ Է ՈՒՆԵՆԱ.

ա) ՄԱՄՆԱԳԻՏԱԿԱՆ ՓՈՐՁԱՌՈՒԹՅՈՒՆ, ՈՐԸ ԿԱՊԱՀՈՎԻ ԱՇԽԱՏԱՆՔՆԵՐԻ ԲԱՐՁՐ ՈՐԱԿ, ՄԱՄՆԱԿՈՐԱՊԵՍ.

V ԿԱՐԳԻ ԶՈՂՈՂ, V ԿԱՐԳԻ ՔԱՐԱԳՈՐԾ, V ԿԱՐԳԻ ԲԵՏՈՆԱԳՈՐԾ ԵՎ ԲԱՆԿՈՐՆԵՐ, ԸՆԴԱՄԵՆ 8 ՀՈՂԻ:

բ) ՏԵՆԻԿԱՅԻ ՄԻՋՈՑՆԵՐ, ՆԿԱԶԱԳՈՒՅՆԸ՝ 1 ԻՆՔՆԱԹՈՓ ԲԵՌՆԱՏԱՐ՝ ԱԿՏՈՄԵՔՆԵՆԱ, 1 ԶՈՂՈՂ ԱԳՐԵ՝ ԳԱՏ, 1 ՀԱՐՎԱԾՈՂ ՍՈՒՐՃ, 1 ԷՔՍԿԱԿԱՏՈՐ, ԻՆՉՊԵՆ ՆԱԵՎ ԷԼԷԿՏՐԱԿԱՆ ԾԱԿՈՂ, ՀԱՏՈՂ, ԿՏՐՈՂ ՍԱՐ՝ ՔԱՎՈՐՈՒՄՆԵՐ:

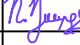
գ) ՖԻՆԱՆՍԱԿԱՆ ՄԻՋՈՑՆԵՐ, ՈՐԸ ԿԱՊԱՀՈՎԻ ՍԿԶԲՆԱԿԱՆ ՇՐՋԱՆՈՒՄ ԿԱՏԱՐԵԼ ՆԱԽԱՀԱՇՎՈՎ ՆԱԽԱՇՏԵՎԱԾ ԱՇԽԱՏԱՆՔՆԵՐԻ 20 %-Ը:

ՏՆՕՐԵՆ	Ա.ԲԱՔԱՅԱՆ		ՇԵՆՈՒՄԻ ԿԱՐԶԱԿԱՆ ՇՐՋԱՆԻ ԳՈՐԳԱԳՈՐԾՆԵՐԻ ՓՈՂՈՑ Դ. 21, 26 ՇԵՆՔԵՐԻ ԲԱԿԱՅԻՆ ՏԱՐԱԾՔԻ ԲԱՐԵԿԱՐԳՈՒՄ			
ԿԱՏԱՐԵՑ	Ո.ԴԱՐԲԻՆՅԱՆ					
			ՃԱՐՏԱՐԱՊԵՏԱՇԽԱՐԱՐԱԿԱՆ ՄԱՍ	ՓՈՒԼ	ԹԵՐԹ	ԹԵՐԹԵՐ
				ԱՆ	ՃՇ-1	8
			ԳԾԱԳՐԵՐԻ ԱՆՎԱՆԱՑԱՆԿ ԵՎ ԲԱՑԱՏՐԱԳԻՐ			«ԲԱՐԱՅԱՆ-ԼՍ ՆԱԽԱԳԻԾ» ՄՊԸ

ԻՐԱՎԻՃԱԿԱՅԻՆ ՀԱՏԱԿԱԳԻԾ Մ1:500

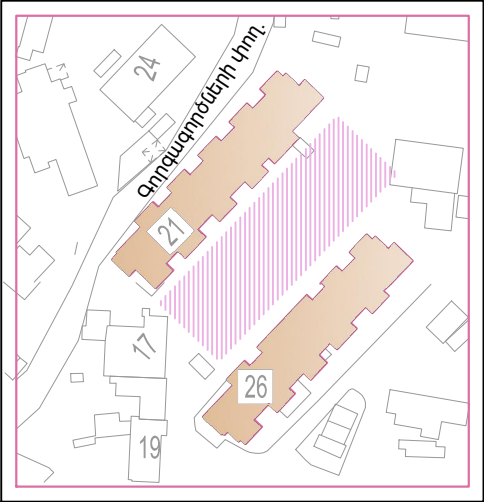
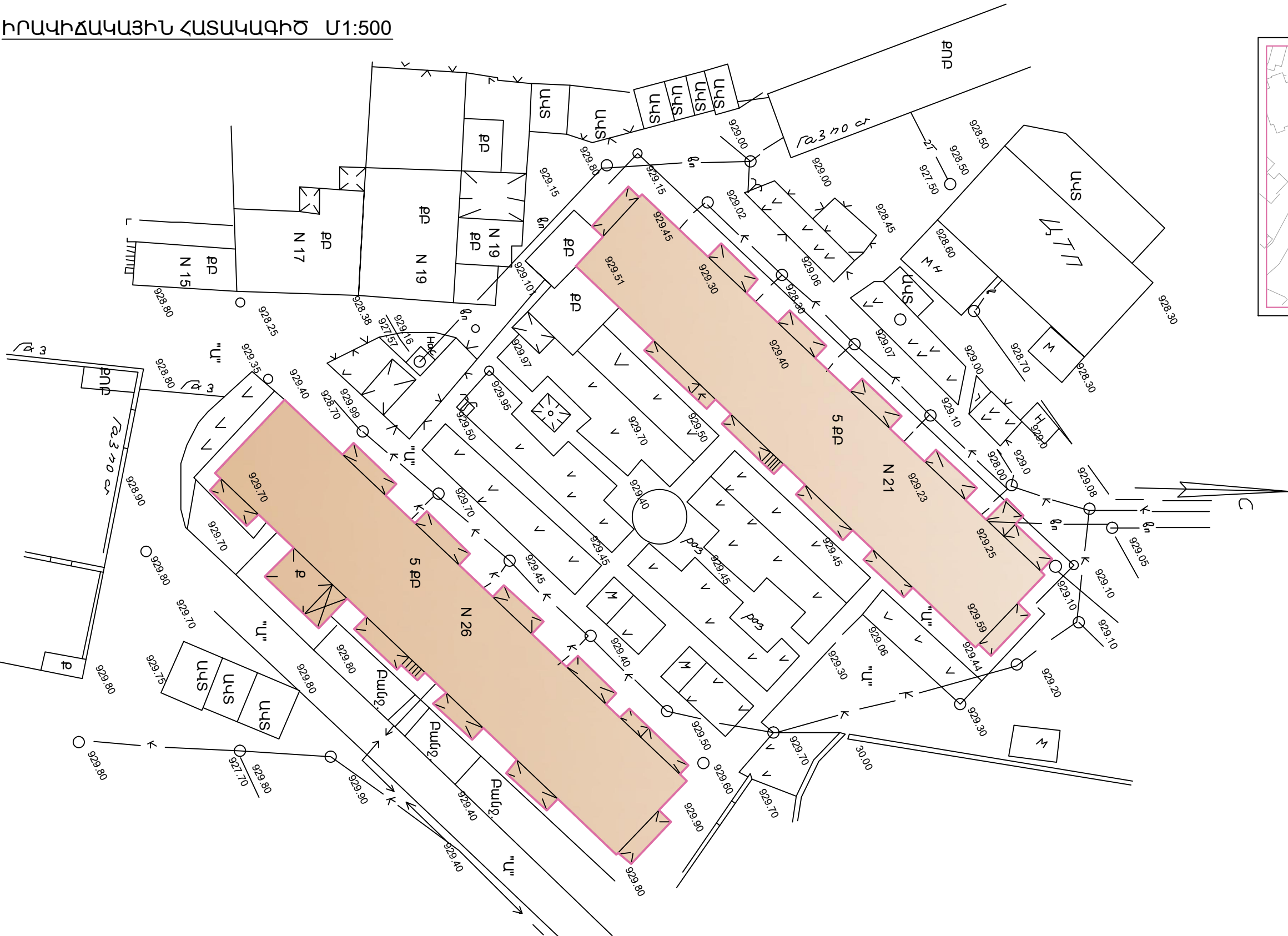

ՏՆՕՐԵՆ	Ա.ԲԱԲԱՅԱՆ	Վ.ԲԱԲԱՅԱՆ	ՇԵՆՈՒՄԻ ՎԱՐՉԱԿԱՆ ՇՐՋԱՆ, ԳՈՐԿԱԳՈՐԾՆԵՐԻ ՓՈՂՈՑ Հ. 21, 26 ՇԵՆՔԵՐԻ ԲԱԿԱՅԻՆ ՏԱՐԱԾՔԻ ԲԱՐԵԿԱՐԳՈՒՄ			
ԿԱՏԱՐԵՑ	Ո.ԴԱՐԲԵՆՅԱՆ	Ո.ԴԱՐԲԵՆՅԱՆ	ՃԱՐՏԱՐԱՊԵՏԱՇԽՆԱՐԱՐԱԿԱՆ ՄԱՍ	ՓՈՒԼ	ԹԵՐԹ	ԹԵՐԹԵՐ
				ԱՆ	ՃՇ-2	8
			ԻՐԱՎԻՃԱԿԱՅԻՆ ՀԱՏԱԿԱԳԻԾ			
				«ԲԱԲԱՅԱՆ-ԼՍՏ ՆԱԽԱԳԻԾ» ՄԴԸ		

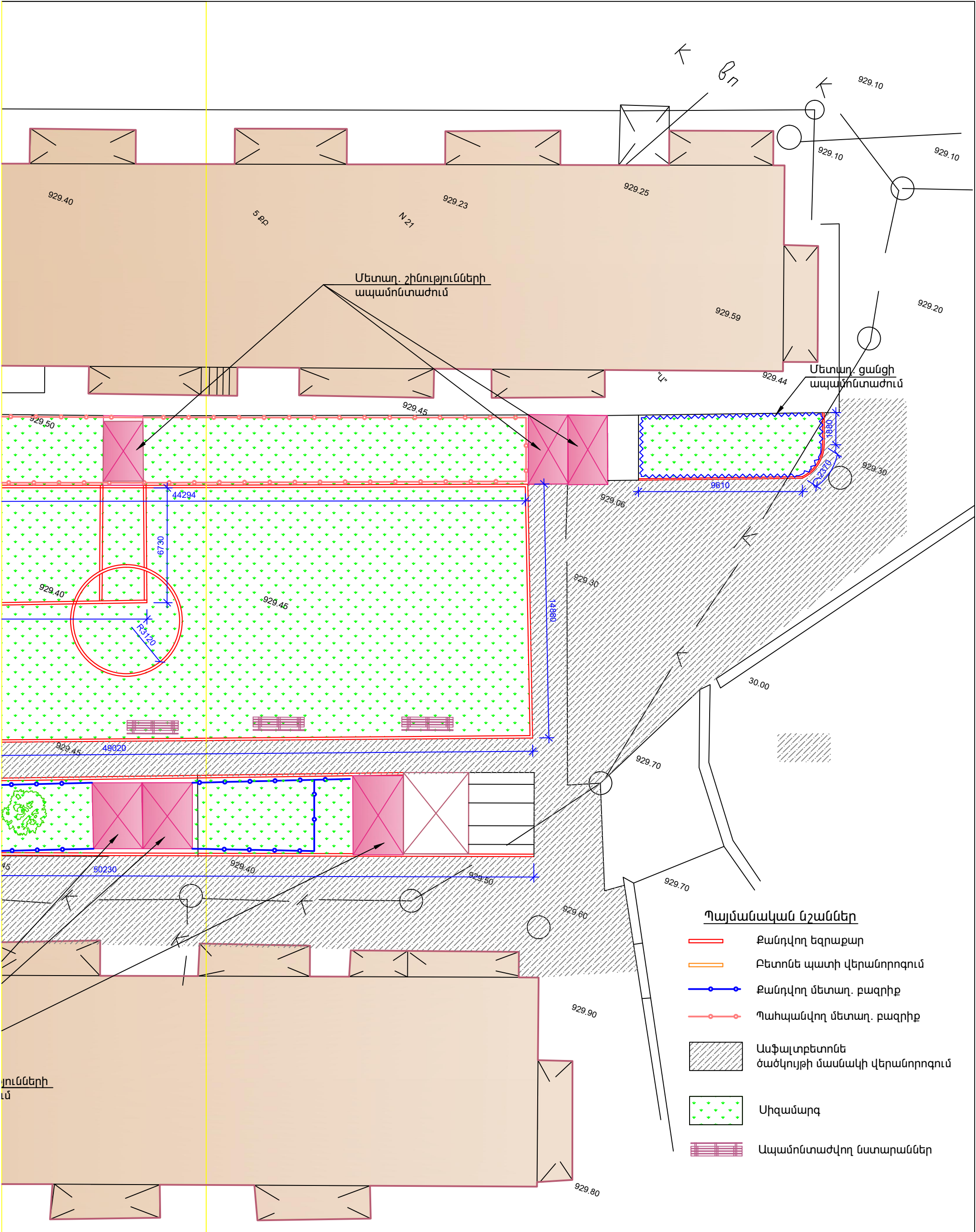

- Պայմանական նշաններ**
- Քանդվող եզրաքար
 - Բետոնե պատի վերանորոգում
 - Քանդվող մետաղ. բազրիք
 - Պահպանվող մետաղ. բազրիք
 - Ասֆալտբետոնե ծածկույթի մասնակի վերանորոգում
 - Սիզամարզ
 - Ապամոնտաժվող նստարաններ

յունների
ւմ

ՏՆՕՐԵՆ	Ա.ԲԱԲԱՅԱՆ		ՇԵՆԱԿԱԿԻՔ ՎԱՐՉԱԿԱՆ ՇՐՋԱՆ, ԳՈՐԳԱԳՈՐԾՆԵՐԻ ՓՈՂՈՑ Հ. 21, 26 ՇԵՆՔԵՐԻ ԲԱԿԱՅԻՆ ՏԱՐԱԾՔԻ ԲԱՐԵՎԱՐԳՈՒՄ	ՓՈՒԼ	ԹԵՐԹ	ԹԵՐԹԵՐ
ԿԱՏԱՐԵՑ	Ո.ԴԱՐԲԻՆՅԱՆ					
			ՃԱՐՏԱՐԱՊԵՏԱՇԽԱՐԱՐԱԿԱՆ ՄԱՍ	ԱՆ	ՃՇ-3	8
			ԻՐԱՎԻՃԱԿԱՅԻՆ ՀԱՏԱԿԱԳԻԾ			«ԲԱԲԱՅԱՆ-ԼԱՏ ՆԱԽԱԳԻԾ» ՍՊԸ

ԲԱՐԵԿԱՐԳՄԱՆ ՀԱՏԱԿԱԳԻԾ Մ1:200

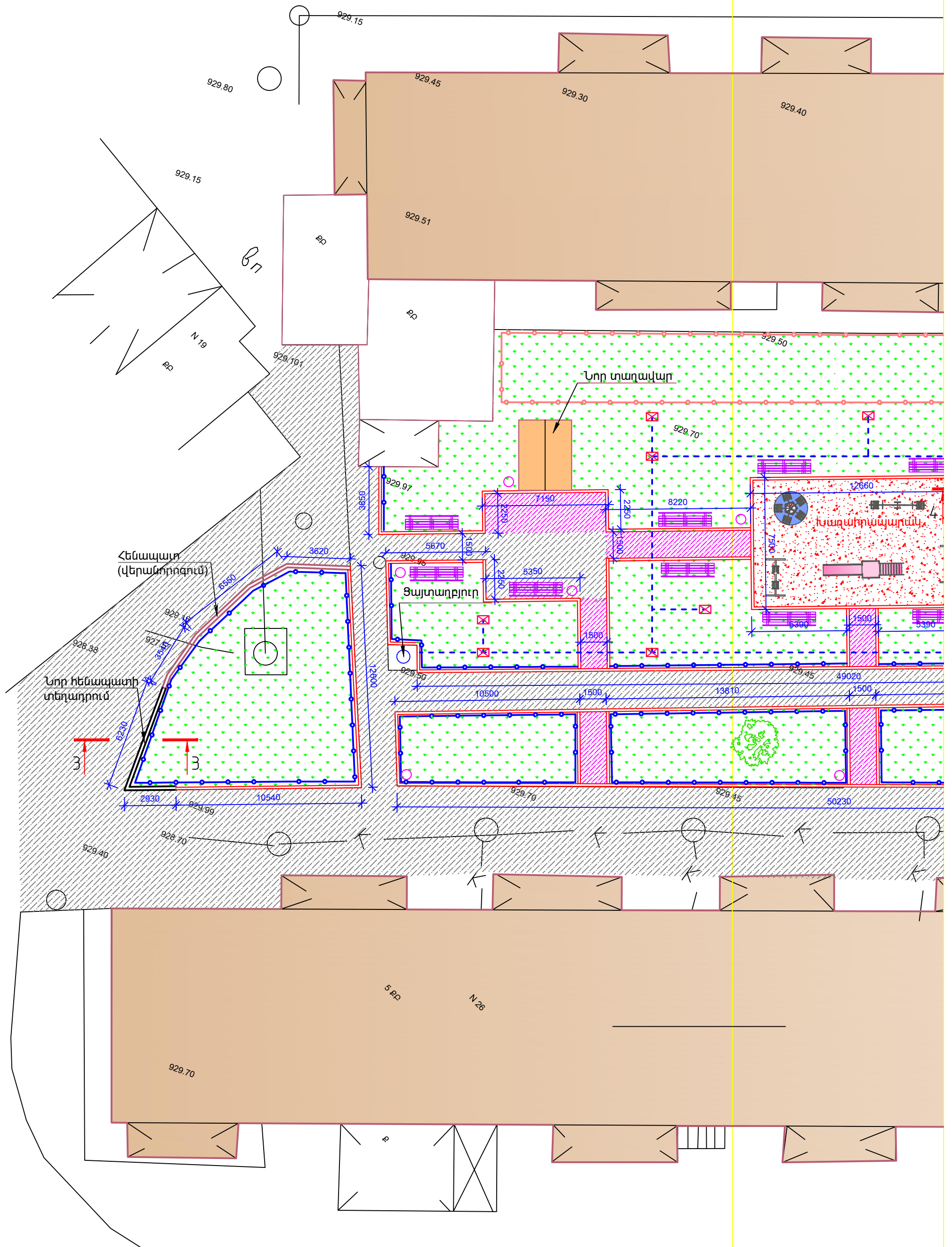

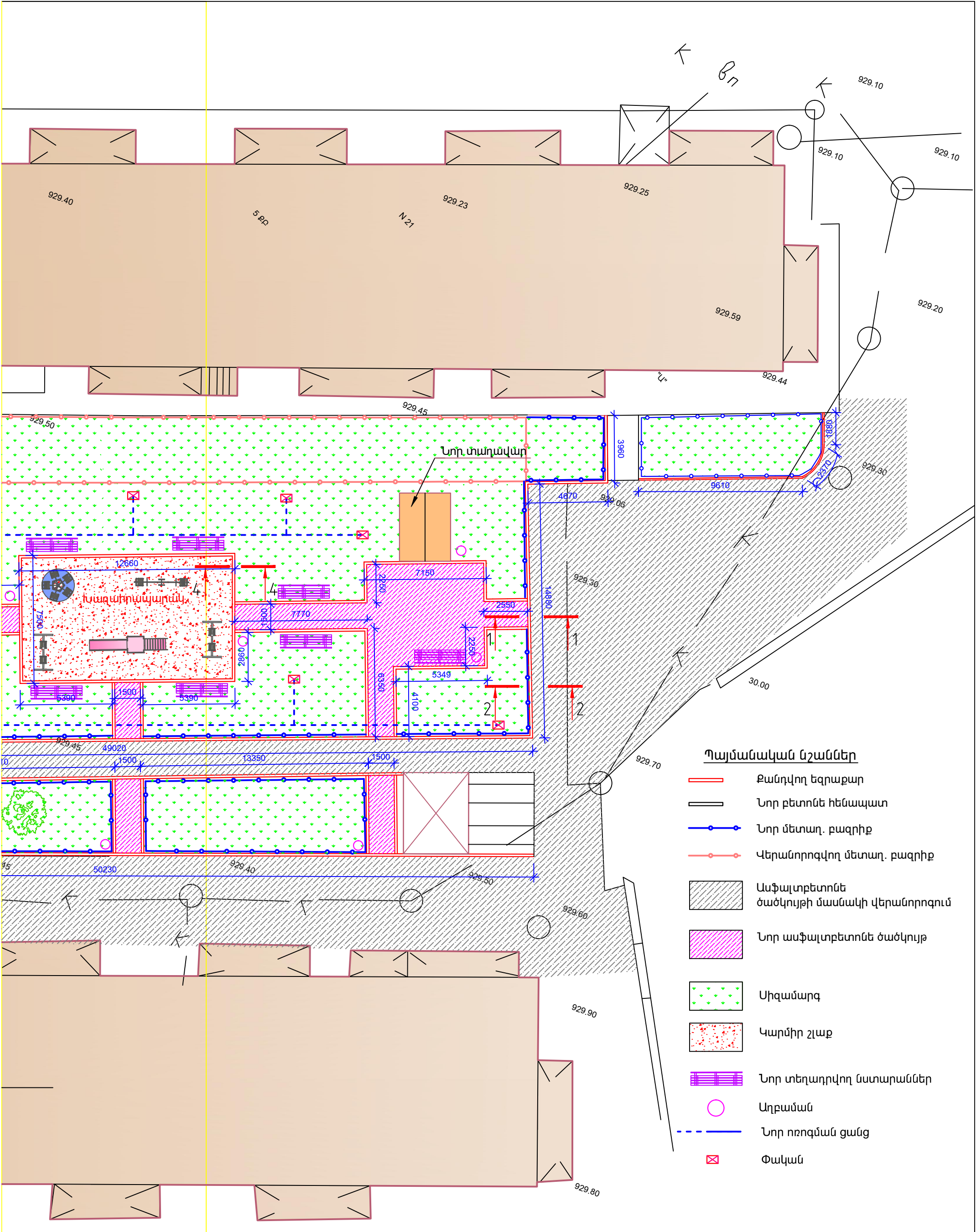

- Պայմանական նշաններ**
- Քանդվող եզրաքար
 - Նոր բետոնե հենապատ
 - Նոր մետաղ. բազրիք
 - Վերանորոգվող մետաղ. բազրիք
 - Ասֆալտբետոնե ծածկույթի մասնակի վերանորոգում
 - Նոր ասֆալտբետոնե ծածկույթ
 - Սիզամարգ
 - Կարմիր շլաք
 - Նոր տեղադրվող նստարաններ
 - Աղբաման
 - Նոր ոռոգման ցանց
 - Փական

ՏՆՕՐԵՆ	Ա.ԲԱԲԱՅԱՆ		ՇԵՆԱԿԱԿԻՔ ՎԱՐՉԱԿԱՆ ՇՐՋԱՆ, ԳՈՐԳԱԳՈՐԾՆԵՐԻ ՓՈՂՈՑ Դ. 21,26 ՇԵՆՔԵՐԻ ԲԱԿԱՅԻՆ ՏԱՐԱԾՔԻ ԲԱՐԵԿԱՐԳՈՒՄ			
ԿԱՏԱՐԵՑ	Ո.ԴԱՐԲԻՆՅԱՆ		ՀԱՐՏԱՐԱՊԵՏԱՇԽԱՐԱՐԱԿԱՆ ՄԱՍ	ՓՈՒԼ	ԹԵՐԹ	ԹԵՐԹԵՐ
				ԱՆ	ՃՇ-4	8
			ԲԱՐԵԿԱՐԳՄԱՆ ՀԱՏԱԿԱԳԻԾ			
				«ԲԱԲԱՅԱՆ-ԼԱՏ ՆԱԽԱԳԻԾ» ՍՊԸ		

Շինարարական աշխատանքների ծավալների ամփոփագիր

N N	Աշխատանքի անվանումը	Չափի միավ.	Քանակը
ՔԱՆԴՈՒՄ			
1	Բետոնե եզրաքարերի քանդում (150x300 մմ)	զծ/մ	375
2	Ասֆալտբետոնե ծածկույթի քանդում /h=40մմ/	մ	260
3	Մետաղա բազրիքի ապամոնտաժում	զծ/մ	95
4	Մետաղ. տաղավարի ապամոնտաժում	հատ	1
5	Մետաղ. շինությունների ապամոնտաժում	հատ	10
6	Բետոնե հարթակների քանդում մետաղ. շինութ. տակ	մ	140
7	Նստարանների ապամոնտաժում	հատ	4
8	Մետաղ. ցանցի ապամոնտաժում	զծ/մ	27
ԲԱՐԵԿԱՐԳՈՒՄ			
9	Նոր բետոնե եզրաքարերի տեղադրում (150x300 մմ)	զծ/մ	405
10	Կարմիր շլաքի փռում /h=10սմ/	մ	89
11	Բերովի բուսահողի փռում սիզամարգերում h=150մմ	մ	770
12	Կանաչապատում	մ	770
13	Նոր ասֆալտբետոնե ծածկույթ	մ	381
14	Խճի նախ. շերտ ա/բ ծածկույթի տակ h=50մմ	մ	260
15	Խճի նախ. շերտ ա/բ ծածկույթի տակ h=120մմ	մ	121
16	Գոյ. ունեցող մետաղ բազրիքների վերանորոգում և ներկում	զծ/մ	96
17	Ատրակցիոնների տեղադրում	հատ	5
18	Բետոնե հիմք ատրակցիոնների համար B12.5		
19	Գոյ. ունեցող բետ. պատի սվաղում ց/ա շաղախով մետաղ ցանցի վրա ծմիջ=60մմ	մ	10
ԲԵՏՈՆԵ ՀԵՆԱՊԱՏԻ ՏԵՂԱԴՐՈՒՄ			
20	Բնահողի քանդում IV խումբ	մ	6.3
21	Հենապատի բետոն B12.5	մ	6
22	Բնահողի հետլիցք	մ	2.7
ՈՌՈԳՈՒՄ			
23	Ոռոգման ցանցի անցկացում մետաղ. խող. 50 մմ	զծ/մ	100
24	Պտուտակավոր փական d=50մմ	հատ	11
25	Մետաղ. խողովակների ներկում	զծ/մ	100

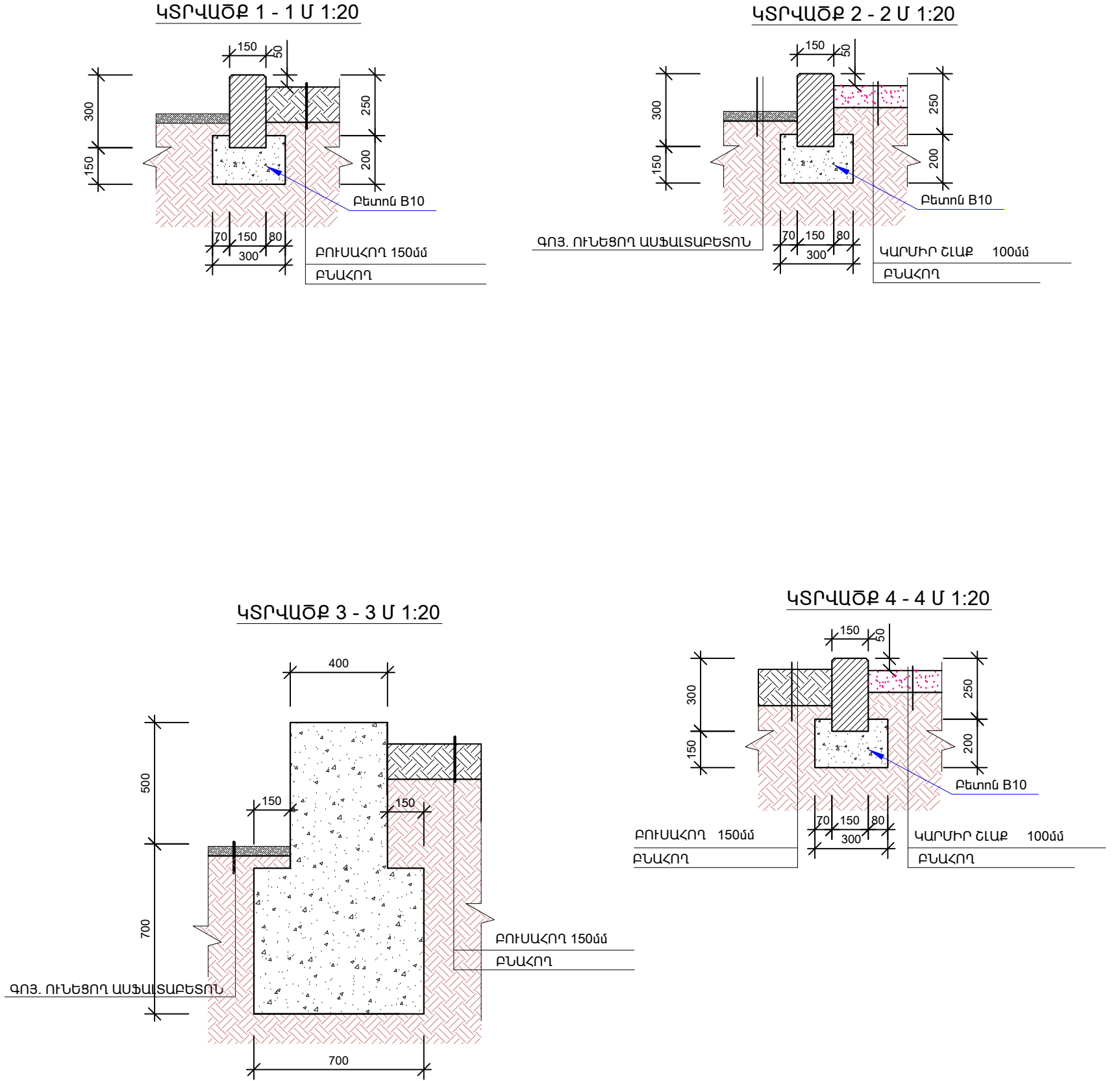

ՏՆՕՐԵՆ	Ա.ԲԱՐԱՅԱՆ	ՇԵՆԱԿԱԿԻԹ ԿԱՐԶԱԿԱՆ ՇՐՋԱՆ, ԳՈՐԳԱԳՈՐԾՆԵՐԻ ՓՈՐՈՑ Հ. 21,26 ՇԵՆՔԵՐԻ ԲԱԿԱՅԻՆ ՏԱՐԱԾՔԻ ԲԱՐԵԿԱՐԳՈՒՄ			
ԿԱՏԱՐԵՑ	Ո.ԴԱՐԲԻՆՅԱՆ		ՃԱՐՏԱՐԱՊԵՏԱՇԽԱՐԱՐԱԿԱՆ ՄԱՍ	ՓՈՒԼ ԱՆ	ԹԵՐԹ ՃՇ-5
			ՇԻՆ. ԱՇԽԱՏԱՆՔՆԵՐԻ ԾԱԿԱՆՆԵՐԻ ԱՄՓՈՓԱԳԻՐ, ԿՏՐՎԱԾՔՆԵՐ	ԹԵՐԹԵՐ 8	«ԲԱՐԱՅԱՆ-ԼՍՏ ՆԱԽԱԳԻԾ» ՍՊԸ

ՏԵՍՔ ԹԻԿՆԱԿԻ ԿՈՂՄԻՑ

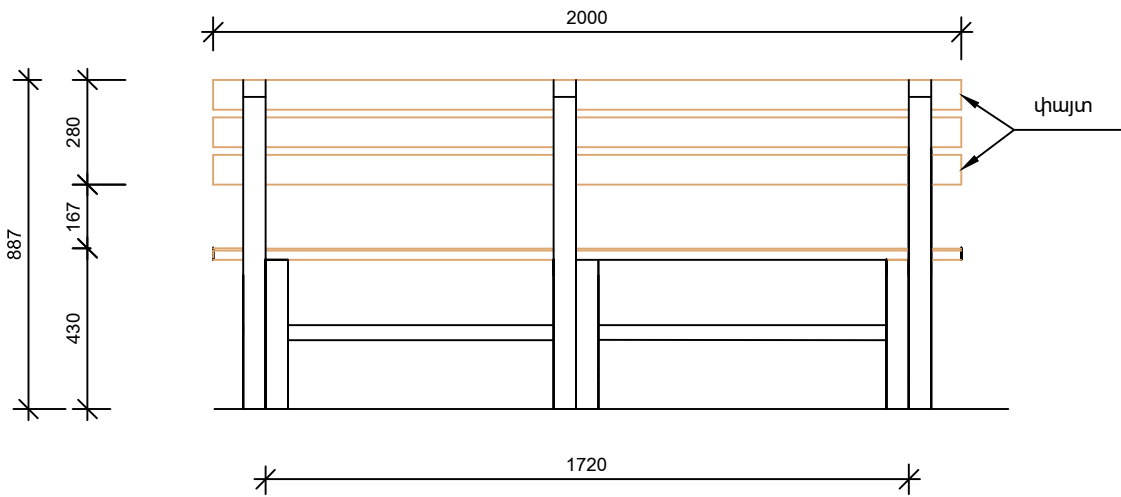

ԴԻՍԱՅԻՆ ՏԵՍՔ

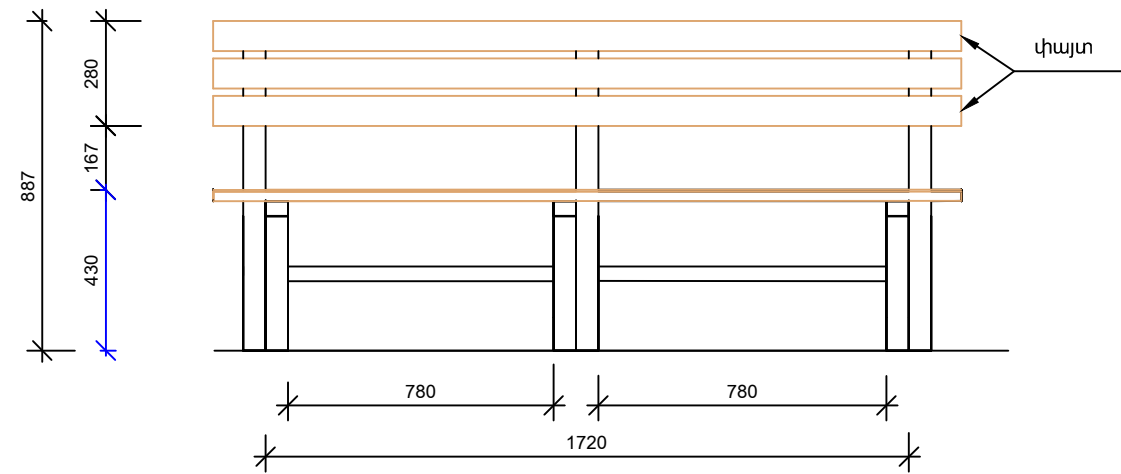

ԿՈՂԱՅԻՆ ՏԵՍՔ

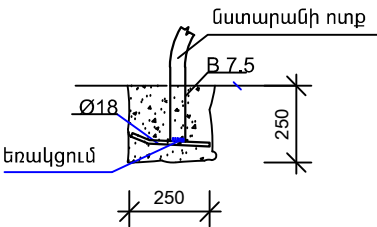
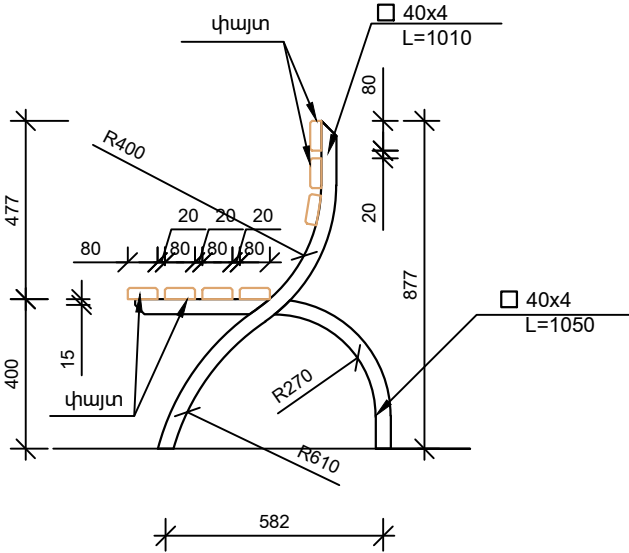

ՆՍՏԱՐԱՆ 12 հատ

Մետաղական փայտե տարրերի մասնագիր մեկ նստարանի համար

- 1. Խողովակ 40 x 40 x 4.0 մմ - 8.39 գծ/մ
- 2. Փայտյա 40 x 80 մմ $\Sigma L=14$ գծ.մ - 0.045խմ
- 3. Բետոն B7.5 դասի - 0.05 խմ
- 4. Ամրան $\varnothing 18$ A500c $L=0.2$ մ 4 հատ - 1.6կգ

ԾԱՆՈԹՈՒԹՅՈՒՆ

- 1. Եռակցումը իրականացնել 42A էլեկտրողով հեռ=4 մմ
- 2. Բոլոր փայտե և մետաղական տարրերը ներկել 2 անգամ

ՏՆՕՐԵՆ	Ա.ԲԱԲԱՅԱՆ	Հ. 21,26	ՇԵՆԱԿԱՎԻԹ ՎԱՐՉԱԿԱՆ ՇՐՋԱՆ, ԳՈՐԳԱԳՈՐԾՆԵՐԻ ՓՈՂՈՑ			
ԿԱՏԱՐԵՑ	Ո.ԴԱՐԲԻՆՅԱՆ	Ո.ԴԱՐԲԻՆՅԱՆ	Հ. 21,26 ՇԵՆՔԵՐԻ ԲԱԿԱՅԻՆ ՏԱՐԱԾՔԻ ԲԱՐԵԿԱՐԳՈՒՄ			
			ՃԱՐՏԱՐԱՊԵՏԱՇԽՆԱՐԱՐԱԿԱՆ	ՓՈՒԼ	ԹԵՐԹ	ԹԵՐԹԵՐ
				ԱՆ	ՃՀ-6	8
			ՆՍՏԱՐԱՆ			«ԲԱԲԱՅԱՆ-ԼՍՏ ՆԱԽԱԳԻԾ» ՍՊԸ

ՏԱՂԱԿԱՐԻ ԿՈՂԱՅԻՆ ՃԱԿԱՏ

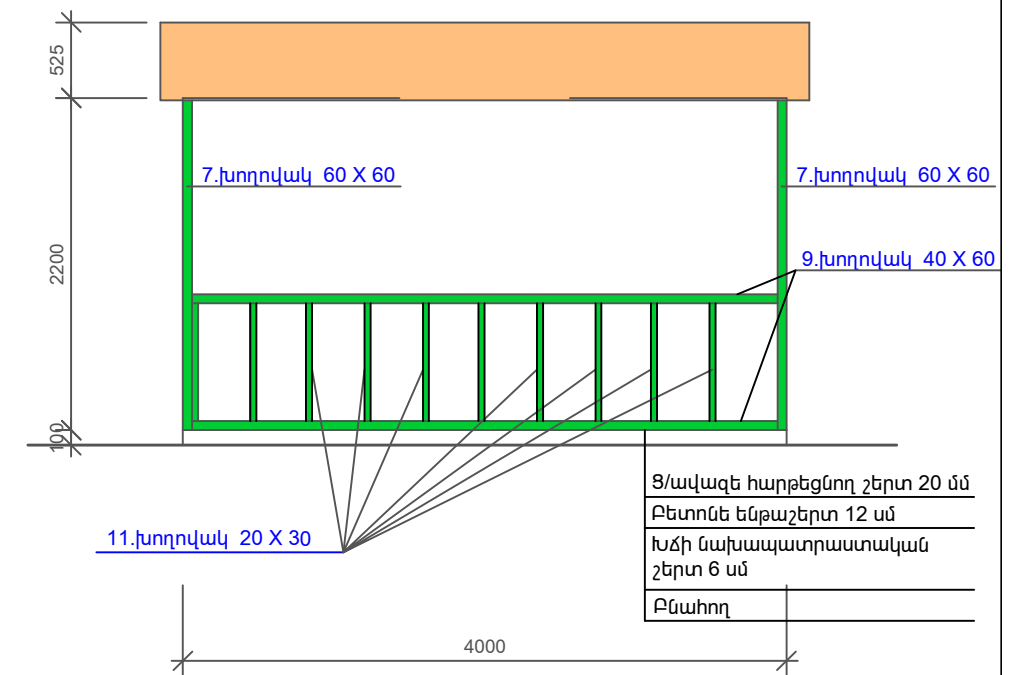

ՏԱՂԱԿԱՐԻ ՀԱՏԱԿԱԳԻԾ

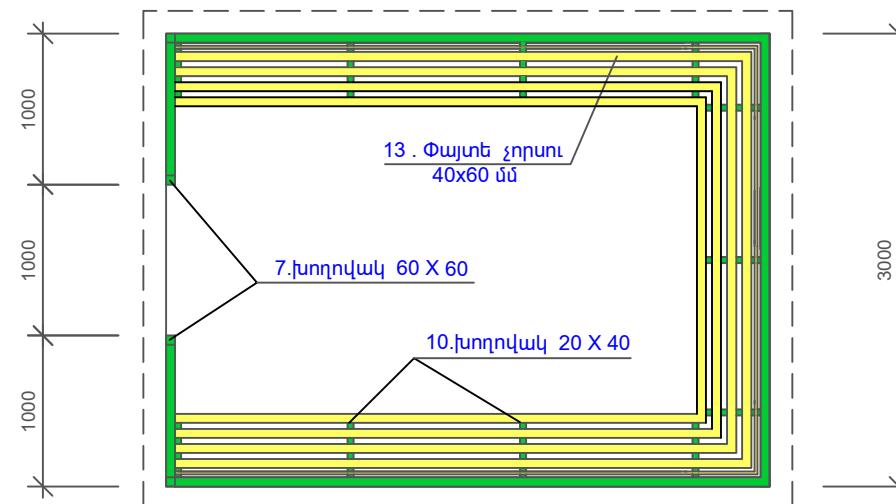

Ալիքավոր ցինկապատ թիթեղ 0.55մմ

ՏԱՂԱԿԱՐ 2 ՀԱՏ

1. Գրունտի քանդում սյուների տակ հետլիցքով- 0.86 խմ
2. Բետոնե հիմքերի իրականացում B15 - 0.6 խմ
3. Խճի նախապատրաստական շերտ 60 մմ - 12 քմ
4. Բետոնե ենթաշերտ B15 120 մմ - 1.44 խմ
5. Ց/ավազե հարթեցմող շերտ (երկաթացումով) 20 մմ - 0.24 խմ
6. Խողովակ - 60 x 60 x 3.0 մմ - 13.2 գ մ
7. Խողովակ - 40 x 40 x 2.0 մմ - 42.0 գ մ
8. Խողովակ - 40 x 60 x 2 մմ - 26.0 գմ
9. Խողովակ - 20 x 40 x 2 մմ - 19.8 գմ
10. Խողովակ - 20 x 30 x 3 մմ - 60.0 գմ
11. Փայտե չորսու - 40 x 60 - 42.0 գծ/մ
12. Ալիքավոր ցինկապատ թիթեղ 0.55մմ -16.0քմ
13. Փայտե և մետաղական տարրերի ներկում

ԵՌԱԿՑՈՒՄԵՐԸ ԻՐԱԿԱՆԱՑՆԵԼ
ՀԱՄԱՁԱՅՆ ԳՈՍՏ 14098-75* (Kf=4մմ)

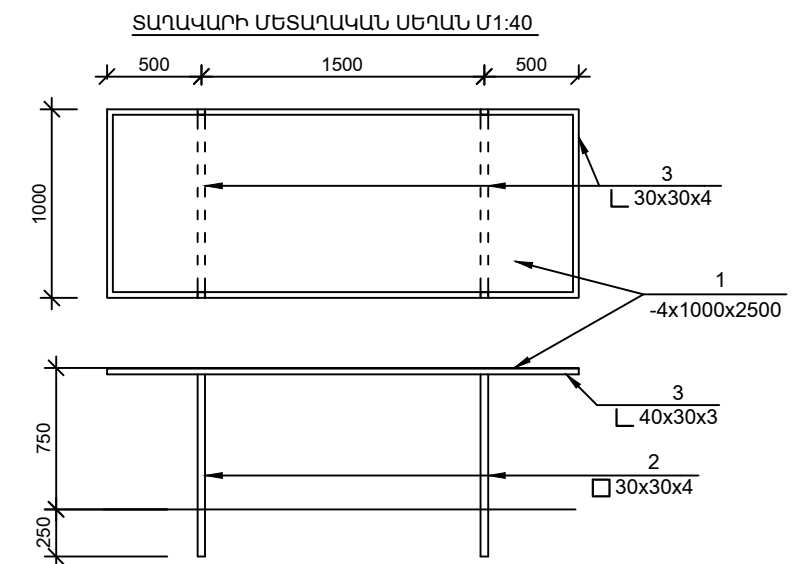

ՄԵՏԱՂԱԿԱՆ ՍԵՂԱՆԻ ՄԱՍՆԱԳԻՐ

ՁՈՂ N	ՆՇԱՆԱ- ԿՈՒՄ	ԱՆՎԱՆՈՒՄ	ՔԱՆ. ՀԱՏ	ԵՐԿԱՐ ՄՄ	nxL Մ	ԾԱՆՈԹՈՒ- ԹՅՈՒՆ ԿԳ
1	2	3	4	5	6	7
		<u>ՏԱՂԱԿԱՐԻ ՍԵՂԱՆ (2 ՀԱՏ)</u>				
1		-3x1000x2500	1	-	-	58.87
2		□ 40x30x3 L=1000	4	1000	4.0	11.56
3		└ 30x30x4 L=9.0 գծ.մ	1	9000	9.0	16.02

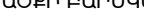
ՏՆՕՐԵՆ	Ա.ԲԱԲԱՅԱՆ		ԸՆԵՂԱԿԻԹ ՎԱՐՉԱԿԱՆ ՇՐՋԱՆ, ԳՈՐԳԱԳՈՐԾՆԵՐԻ ՓՈՂՈՑ Հ. 21,26 ԸՆԵՔԵՐԻ ԲԱԿԱՅԻՆ ՏԱՐԱԾՔԻ ԲԱՐԵԿԱՐԳՈՒՄ			
ԿԱՏԱՐԵՑ	Ո.ՂԱՐԲԻՆՅԱՆ					
			ՀԱՐՏԱՐԱՊԵՏԱՇԽՆԱՐԱՐԱԿԱՆ ՄԱՍ	Փուլ	Թերթ	Թերթեր
				ԱՆ	ՃՀ-7	8
			ՏԱՂԱԿԱՐ			«Բաքալյան-ԼԱՏ» ՍՊԸ

ԲԱԶՐԻՔԻ ԲԼՈԿ Մ1:20

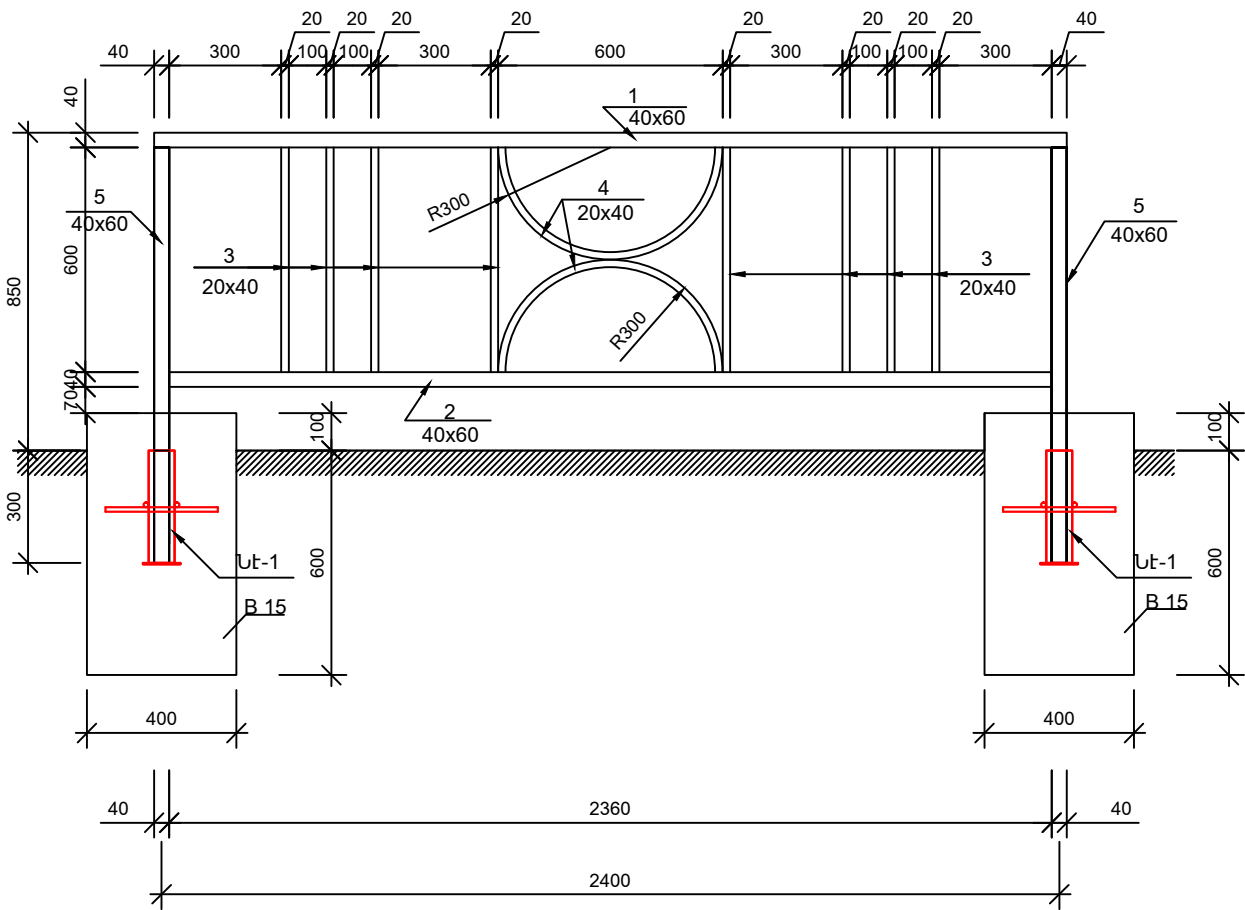

ՆԵՐՂԻՐ ԷԼԵՄԵՆՏ ՆԷ-1

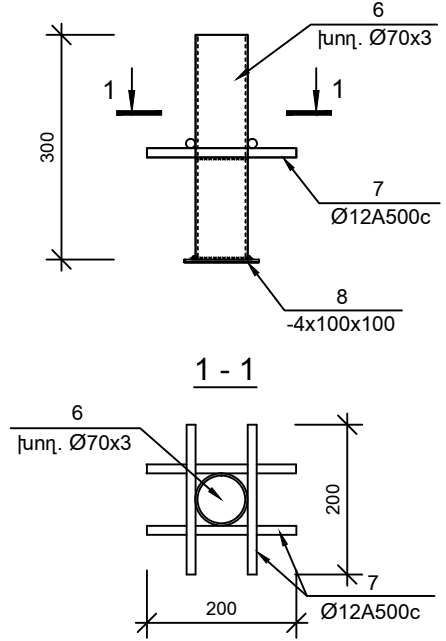



ՊՈՂՊԱՏԻ ՄԱՍՆԱԳԻՐ ՄԵԿ ԷԼԵՄԵՆՏԻ ՀԱՄԱՐ

Դիրք N	ԱՆՎԱՆՈՒՄ	ՔԱՆ. Հատ	ՔԱՇՈ Կգ	ԸՆԴԱՄ. Կգ
	ԲԱԶՐԻՔԻ ԲԼՈԿ (102 հատ)			
1	□ 1x1x1x1 L=2440	1	10.5	10.5
2	□ 1x1x1x1 L=2360	1	10.1	10.1
3	□ 1x1x1x1 L=600	8	1.45	11.6
4	□ 1x1x1x1 L=942	2	2.28	4.56
	ԲԱԶՐԻՔԻ ԿԱՆԳՆԱԿ (113 հատ)			
5	□ 1x1x1x1 L=1110	1	4.77	4.77
	ԲԵՏՈՆ B15 V=0.112 մ³			
	ՆԵՐՂԻՐ ԷԼԵՄԵՆՏ ՆԷ-1 (113 հատ)			
6	□ 1x1x1x1 L=300	1	1.49	1.49
7	< 1x1x1x1 L=200	4	0.18	0.72
8	4x100x100 ГОСТ 19903-74*	1	0.31	0.31

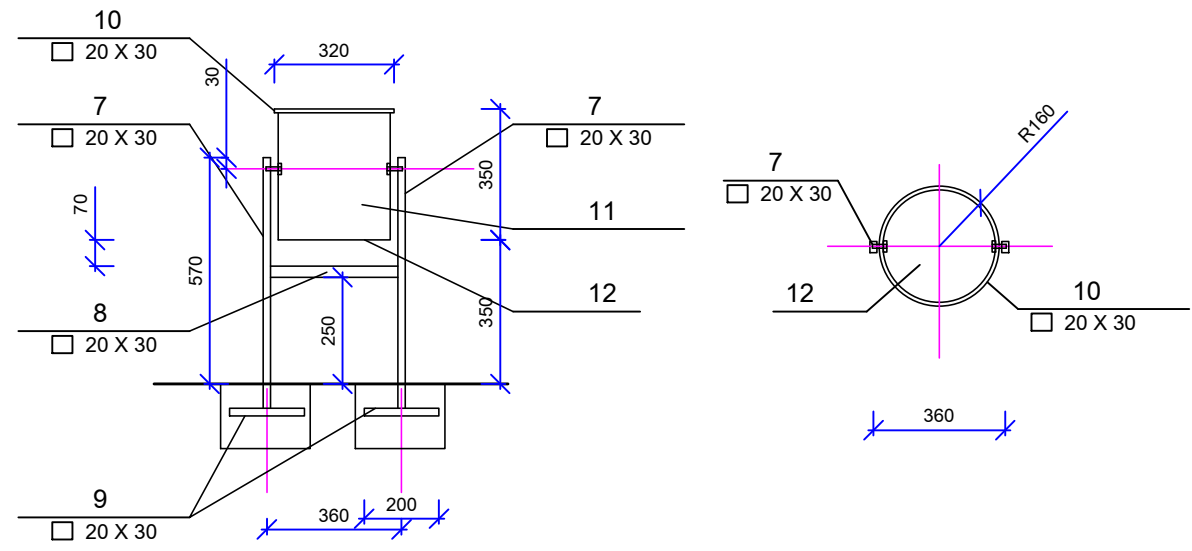
ԱՂԱՄԱՆ

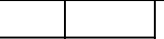

		ԱՂԱՄԱՆ	10			
7		□ 1.5x20x30 L=670	2	670	1.34	1.45
8		□ 1.5x20x30 L=340	1	340	0.34	0.37
9		□ 1.5x20x30 L=200	2	200	0.40	0.432
10		□ 1x10x15 L=1100	1	1100	1.1	0.383
11	19903 - 76	— 4x350 L=350	1	350	0.35	3.85
12	19903 - 76	— 4x350 L=1050	1	1050	1.05	11.54
ԲԵՏՈՆՅԱ ՀԻՄՔԵՐ (250x250x200), B 12.5 V=0.025 մ³						

			ՇՆՏԱԿԻԹ ԿԱՐԶԱԿԱՆ ՇՐՋԱՆ, ԳՈՐԳԱԳՈՐԾՆԵՐԻ ՓՈՂՈՑ Դ. 21,26 ՇԵՆՔԵՐԻ ԲԱԿԱՅԻՆ ՏԱՐԱԾՔԻ ԲԱՐԵԿԱՐԳՈՒՄ			
ՏՆՕՐԵՆ	Ա.ԲԱԲԱՅԱՆ		ՀԱՐՏԱՐԱՊԵՏԱԾԻՆԱՐԱՐԱԿԱՆ	ՓՈՒԼ	ԹԵՐԹ	ԹԵՐԱԹԵՐ
ԿԱՏԱՐԵՑ	Ո.ԴԱՐԻՆՅԱՆ			ԱՆ	ՃՇ-8	8
			ԲԱԶՐԻՔ ԱՂԱՄԱՆ			«ԲԱԲԱՅԱՆ-ԼԱՏ ՆԱԽԱԳԻԾ» ՍՊԸ